

8"

1/8"

6"

 **ConvaTec**

ES ESPAÑOL

STOMAHESIVE®**Pasta****Protector cutáneo y material de relleno**

Instrucciones de uso

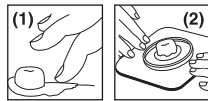

Producto sanitario



Importador



Contiene material biológico de origen animal



Consulte las instrucciones de uso



Precaución

CONDICIONES DE CONSERVACIÓN

Uso previsto: Proteger la piel expuesta entre la base del estoma y la abertura en la lámina, y como relleno para pliegues de la piel y superficies desiguales de la piel.

Indicaciones de uso: Para usar con una colostomía, ileostomía o urostomía.

DESCRIPCIÓN DE PRODUCTO

Stomahesive Pasta es un relleno altamente efectivo y sellante que forma una barrera cutánea especialmente diseñada para ser aplicada alrededor de colostomías, ileostomías o urostomías. La pasta se puede usar también para proteger la piel de alrededor de las fistulas, entre la piel de alrededor del estoma y el orificio central del apósito, y como relleno para los pliegues cutáneos, superficies cutáneas irregulares y cicatrices.

CONTRAINDICACIONES

No utilizar en pacientes con sensibilidad conocida a la pasta o sus componentes.

IMPORTANTE:

1. Solo para uso externo. No debe aplicarse en heridas abiertas ó úlceras.
2. Contiene alcohol.
3. En caso de irritación, dejar de aplicar el producto y consultar con un profesional de la salud.

MODO DE APLICACIÓN**APLICACIÓN SOBRE EL APÓSITO**

- Preparar el apósito en la forma en que se describe en las Instrucciones de uso que acompañan al apósito.
- Aplicar un aro de pasta alrededor del orificio central del apósito por la cara en contacto con la piel. No extender la pasta. Esperar un minuto antes de aplicar el apósito sobre la piel.
- Para una correcta aplicación de la pasta, apriete el tubo allanándolo desde abajo hacia arriba.

APLICACIÓN SOBRE LA PIEL

Aplicar Stomahesive pasta para igualar las irregularidades del contorno de la piel. Si es necesario, utilizar el dedo humedecido o una espátula para extender la pasta adecuadamente. (1)

INSTRUCCIONES GENERALES

- Aplicar el apósito y presionar firmemente alrededor del estoma. (2)
- Adicionalmente se puede aplicar pasta alrededor del estoma para asegurar la protección de la piel de alrededor del estoma.
- Apretar fuertemente el tapón.

RETIRADA DE STOMAHESIVE PASTA

Stomahesive Pasta es fácil de retirar después de permanecer aplicada 48 horas. Si la pasta debe ser retirada antes, utilice agua caliente. No es necesario retirar todos los restos de pasta antes de una nueva aplicación

ELIMINACIÓN DEL PRODUCTO

Si sucede algún incidente grave mientras se usa este producto o tras su uso, comuníquelo al fabricante y a la autoridad nacional pertinente.

Utilícelo y deséchelo de acuerdo con las prácticas médicas aceptadas y la legislación y los reglamentos locales.

 **ConvaTec**

ConvaTec Inc.
Greensboro, NC 27409
1-800-422-8811



UNOMEDICAL A/S



Aaholmvej 1-3, Osted
4320 LEJRE DENMARK



ConvaTec Limited
First Avenue, Deeside Industrial Park
Deeside, Flintshire, CH5 2NU, UK

España 93 6023700

© 2022 ConvaTec Inc.

®/™ indica marca registrada de ConvaTec Inc.

Revised 2022-04
1212984V2